



COMUNE DI BUCCHERI
(Libero Consorzio Comunale di Siracusa)
Palazzo Municipale "Dott. Vito Spanò"
Piazza Toselli n. 1, Tel. 0931 880359 – Fax 0931 880559)

AVVISO PUBBLICO **AUTOLETTURA CONTATORI**

**I RESPONSABILI DELL'AREA "FINANZIARIA" E DELL'AREA
"TECNICA" DEL COMUNE DI BUCCHERI**

RENDONO NOTO CHE

al fine della conturazione e della successiva fatturazione dei metricubi (mc) consumati nell'anno 2018 dagli utenti del Servizio Idrico Integrato del Comune di Buccheri, sono a disposizione presso l'Ufficio Tecnico (referente Sig.ra Ziccone Tiziana) e presso l'Ufficio Tributi (referente Sig.ra Ciurcina Lucia), il modulo per l'autolettura del contatore idrometrico, oltre ad un *depliant* che spiega come effettuare la rilevazione dei metricubi consumati.

L'autolettura è la procedura attraverso cui gli utenti possono rilevare in modo autonomo i consumi dell'acqua registrati dal contatore idrometrico. Si tratta di un'operazione facile, veloce e, soprattutto, particolarmente vantaggiosa, in quanto **consente all'utente di ricevere la bolletta in linea con i metricubi effettivamente consumati.**

Il Comune di Buccheri si riserva, in ogni caso, di effettuare dei riscontri a campione per verificare la veridicità delle autoletture.

Come comunicare l'autolettura ENTRO IL 31 OTTOBRE 2018:

- via e – mail all'indirizzo: ufficiotributi@comune.buccheri.sr.it;
- consegnando personalmente il suddetto modulo all'Ufficio Protocollo dell'Ente negli orari di apertura degli uffici comunali;
- tramite raccomandata A/R all'indirizzo: COMUNE DI BUCCHERI (Libero Consorzio Comunale di Siracusa, Piazza Toselli n. 1, 96010 – Buccheri);

Per comunicare l'autolettura è necessario indicare, nel modulo prestampato, i seguenti dati:

- NOME E COGNOME (per le persone fisiche);
- NOME DITTA/SOCIETA' (per le persone giuridiche);
- CODICE FISCALE o PARTITA I.V.A. dell'intestatario della bolletta;
- RECAPITO TELEFONICO;
- NUMERO UTENZA (indicato in bolletta);
- INDIRIZZO DELL'UTENZA/LUOGO DI UBICAZIONE DEL CONTATORE (indicato in bolletta);
- LETTURA DEL CONTATORE IN METRIBUCI (MC);
- DATA DELLA LETTURA.

Qualora, per qualsiasi motivo, non si è in condizione di poter effettuare l'autolettura in maniera autonoma, si può richiedere l'intervento dei dipendenti comunali telefonando alla Sig.ra Ziccone Tiziana al numero

09311931245 nei giorni Martedì (dalle ore 9,00 alle ore 13,00; dalle ore 16,00 alle ore 18,00), Mercoledì (dalle ore 9,00 alle ore 13,00) e Giovedì (dalle ore 9,00 alle ore 13,00; dalle ore 16,00 alle ore 18,00).

Resta inteso che l'autolettura non è comunque sostitutiva del servizio di rilevazione dei metricubi consumati che verrà effettuato dal personale dipendente del Comune di Buccheri.

Il presente avviso è reso pubblico mediante affissione all'Albo pretorio dell'Ente e pubblicazione online sul sito istituzionale dell'Ente (Sezione "Amministrazione trasparente", Sezione "Bandi di concorso") per 15 giorni consecutivi, oltre che attraverso la sua distribuzione alle attività commerciali site nel territorio comunale.

*Il Responsabile dell'Area Economico - Finanziaria
(Dott. Di Pietro V.)*

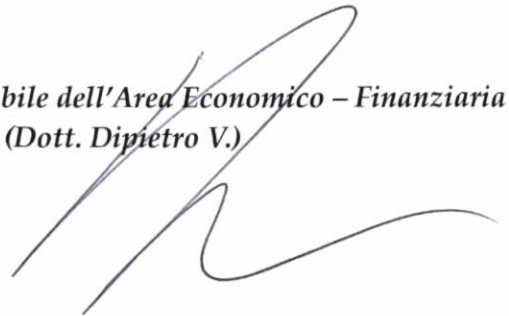

*Il Responsabile dell'Area Tecnica
(Geom. Pupillo G.)*

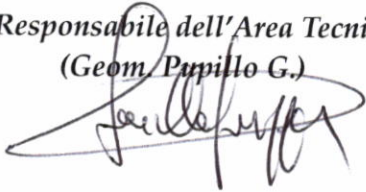

DICHIARAZIONE SOSTITUTIVA DELL'ATTO DI NOTORIETA'
(D.P.R. 28 dicembre 2000, n. 445, art. 47)

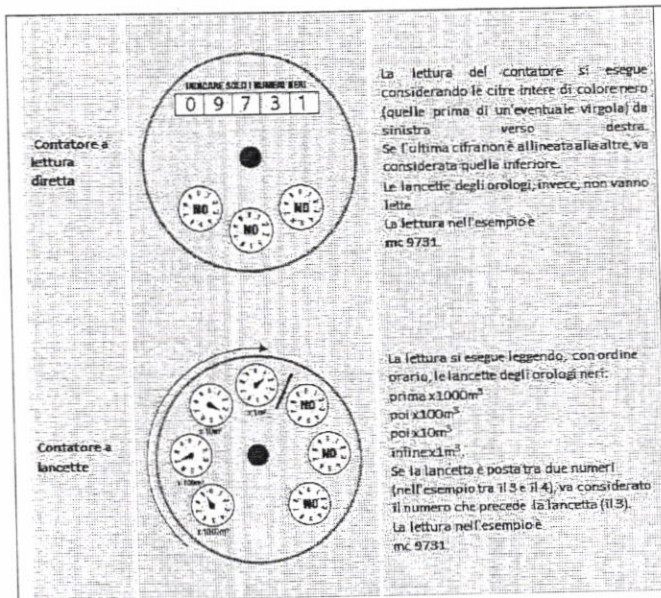

**All' Ufficio Tributi
del Comune di Buccheri (SR)
Piazza Toselli, n. 1
96010 – BUCCHERI (SR)**

NOME UTENTE	<input type="text"/>
COGNOME UTENTE	<input type="text"/>
DITTA DENOMINAZ.	<input type="text"/>
C.F./P.IVA	<input type="text"/>
RECAPITO TELEFONICO	<input type="text"/>
NUMERO UTENZA	<input type="text"/>
INDIRIZZO UTENZA	<input type="text"/>
MATRICOLA CONTATORE	<input type="text"/>
LETTURA IN MC	<input type="text"/>
DATA LETTURA	<input type="text"/>

STATO DEL CONTATORE

- Contatore funzionante
- Contatore senza sigillo
- Contatore da sostituire
- Contatore illeggibile
- Matricola diversa da quella riportata in bolletta

TIPOLOGIA FORNITURA

- Uso domestico
- Uso zootecnico
- Uso industriale
- Uso condominio
- Uso pubblico
- Altri usi
- Uso commerciale
- Uso cantiere
- Uso direzionale
- Uso studio medico

Luogo e data

IL DICHIARANTE